



UAEM

Estadística universitaria semestral 2021

SPDI | Secretaría de Planeación y Desarrollo Institucional





UAEM

Estadística universitaria
semestral 2021

Presencia académica

Espacios universitarios	2021 semestral
Planteles de la Escuela Preparatoria	10
Escuelas	1
Facultades	21
Centros universitarios UAEM	11
Unidades académicas profesionales	7
Institutos	3
Centros de investigación	19
Espacios culturales	17

Nota: la Unidad Académica Profesional Tlalnepantla inicio actividades en el ciclo escolar 2021-2022.

Fuente: Secretaría de Planeación y Desarrollo Institucional, UAEM.

Docencia

Concepto	2020	2021 semestral
Planes de estudio	186	190
Bachillerato	1	1
Técnico superior	2	2
Licenciatura	84	84
Estudios avanzados	99	103
Especialidades médicas	33	33
Otras especialidades	8	10
Maestría	35	38
Doctorado	23	22
Programas educativos (PE)		
Bachillerato	1	1
Técnico superior	2	2
Licenciatura	178	178
PE de estudios profesionales de calidad		
PE reconocidos por su calidad	149	153
Acreditados COPAES	113	113
Nivel 1 / Acreditado CIEES	36	40
Nivel 2 de CIEES	3	3
Sin nivel de CIEES (evaluables)	128	134
Evaluables	174	174
No evaluables	6	6
Porcentaje de calidad	85.6	87.9
Porcentaje de programas acreditados	64.9	64.9
Porcentaje en nivel 1 de CIEES	20.7	23.0
Porcentaje en nivel 2 de CIEES	1.7	1.7
Programas de estudios avanzados de calidad		
CIFRHS	25	26
PNPC	64	61
Especialidades	16	15
Maestrías	29	27
Doctorados	19	19
% de programas de estudios avanzados de calidad	64.6	59.2
Especialidades médicas de calidad	75.8	78.8
Especialidades	39.0	34.9
Maestrías	82.9	71.1
Doctorados	82.6	86.4
Matrícula	92 301	92 301
Bachillerato	23 223	23 223
Estudios profesionales	65 744	65 744
Matricula de estudios avanzados	3 334	3 334
Especialidades médicas	1 721	1 721
Otras especialidades	222	222
Maestría	816	816
Doctorado	575	575

Docencia

Concepto	2020	2021 semestral
Matrícula en PE de estudios profesionales de calidad		
En programas de calidad	58 613	59 724
En programas acreditados	47 503	47 503
En programas en nivel 1 de CIEES	11 110	12 221
En programas evaluables	63 791	63 791
Porcentaje matrícula de calidad	91.9	93.6
Porcentaje matrícula en programas acreditados	74.5	74.5
Porcentaje matrícula en nivel 1 de CIEES	17.4	19.2
Matrícula en estudios avanzados de calidad		
CIFRHS	1 583	1 583
Porcentaje de calidad	92.0	92.0
PNPC	1 434	1 397
En especialidades	273	260
En maestrías	667	643
En doctorados	494	494
% en programas de estudios avanzados en el PNPC	43.0	41.9
Especialidades	14.1	13.4
Maestrías	81.7	78.8
Doctorados	85.9	85.9
Ingreso		
Bachillerato		
Solicitudes para ingresar	13 179	13 179
Alumnos que presentaron examen	12 884	12 884
Alumnos inscritos a 1er año	8 673	8 673
Índice de aceptación potencial	65.5	65.5
Estudios profesionales		
Solicitudes para ingresar	45 073	45 073
Alumnos que presentaron examen	41 506	41 506
Alumnos inscritos a 1er año	16 745	16 745
Índice de aceptación potencial	37.2	37.2
Estudios avanzados		
Alumnos inscritos a 1er año	1 193	1 193
Egreso	16 525	16 525
Bachillerato	6 092	6 092
Estudios profesionales	9 382	9 382
Especialidad	622	622
Maestría	298	298
Doctorado	131	131
Eficiencia terminal		
Bachillerato		
Global	87.2	87.2
Por cohorte	81.7	81.7
Estudios profesionales		
Global	65.7	65.7
Por cohorte	50.5	50.5
Titulación estudios profesionales		
Titulados	4 567	4 567
Índice de titulación	48.7	48.7
Graduación		
Graduados maestría	299	299
Graduados doctorado	131	131

Docencia

Concepto	2020	2021 semestral
Sistema Institucional de Tutoría y Asesoría (SITUA)		
Matrícula de bachillerato y estudios profesionales	88 796	88 796
Plantel de la Escuela Preparatoria	23 052	23 052
Organismo académico	33 492	33 492
Centro universitario UAEM y UAP	32 252	32 252
Alumnos atendidos	84 689	75 299
Plantel de la Escuela Preparatoria	21 482	20 367
Organismo académico	32 378	28 991
Centro universitario UAEM y UAP	30 829	25 941
% alumnos en tutoría	95.4	84.8
Plantel de la Escuela Preparatoria	93.2	88.4
Organismo académico	96.7	86.6
Centro universitario UAEM y UAP	95.6	80.4
Tutores	3 474	3 442
Plantel de la Escuela Preparatoria	521	553
Organismo académico	1 782	1 738
Centro universitario UAEM y UAP	1 171	1 151
Alumnos en el SITUA por tutor	24	21
Plantel de la Escuela Preparatoria	41	36
Organismo académico	24	22
Centro universitario UAEM y UAP	53	46
Acervo bibliográfico		
Títulos	345 693	346 162
Volúmenes	1 189 516	1 191 084
Plantel de la Escuela Preparatoria	151 730	151 705
Organismo académico	498 534	499 181
Centro universitario UAEM y UAP	343 028	343 503
Instituto y centro de investigación	49 073	49 124
Otros	147 151	147 571
Bibliotecas	58	58
Plantel de la Escuela Preparatoria	10	10
Facultad	25	25
Centro universitario UAEM y UAP	17	17
Instituto y centro de investigación	5	5
Otros	1	1
Volúmenes por alumno	13	13
Plantel de la Escuela Preparatoria	7	7
Facultad, centro universitario UAEM y UAP	14	14
Infraestructura		
Aulas digitales	232	232
Centros de autoacceso	46	46
Laboratorios	356	355
Talleres	83	83

CIEES: Comités Interinstitucionales para la Evaluación de la Educación Superior.

CIFRHS: Comisión Interinstitucional para la Formación de Recursos Humanos para la Salud.

Fomix: Fondo Mixto Conacyt-Gobierno del Estado de México.

PIFoP: Programa Integral de Fortalecimiento del Posgrado.

PNPC: Programa Nacional de Posgrados de Calidad.

Fuente: Secretaría de Planeación y Desarrollo Institucional, UAEM.

Investigación

Concepto	2020	2021 semestral
PTC en SEP		
Total PTC en SEP	1 469	1 431
Con licenciatura	43	27
Con especialidad	13	12
Con maestría	357	339
Con doctorado	1 056	1 053
Con estudios avanzados (incluye especialidad)	1 426	1 404
Con perfil Prodep	1 059	1 043
En el SNI*	539	553
Porcentaje		
Con maestría	24.3	23.7
Con doctorado	71.9	73.6
Con estudios avanzados (incluye especialidad)	97.1	98.1
Con perfil Prodep	72.1	72.9
En el SNI	36.6	38.6
Investigadores	1 048	1 026
Con licenciatura	1	1
Con especialidad	3	2
Con maestría	160	145
Con doctorado	884	878
Cuerpos académicos registrados en SEP	236	236
Consolidado	93	93
En consolidación	89	89
En formación	54	54
% CA de calidad	77.1	77.1
LGAC de los CA registrados en SEP	271	271
De CA consolidado	116	116
De CA en consolidación	98	98
De CA en formación	57	57
CA en formación registrados en la UAEM	41	45
LGAC de los CA registrados en la UAEM	46	50
Proyectos de investigación	754	523
Nuevo	316	2
En desarrollo	128	392
Concluido	310	129
Proyectos de investigación por registro	754	523
Conacyt	76	78
UAEM	533	310
Otro	145	135
Números editados de revistas indizadas	19	11

* Además, en 2020 69 SNI no son PTC.

CA: cuerpos académicos.

Conacyt: Consejo Nacional de Ciencia y Tecnología.

LGAC: Líneas de generación y/o aplicación del conocimiento.

Prodep: Programa para el Desarrollo Profesional Docente para el Tipo Superior.

PTC: Profesores de tiempo completo.

SEP: Secretaría de Educación Pública.

SNI: Sistema Nacional de Investigadores.

Fuente: Secretaría de Planeación y Desarrollo Institucional, UAEM.



Cooperación académica

Concepto	2020	2021 semestral
Nacional		
Alumno UAEM	59	14
Alumno externo	8	
Internacional		
Alumno UAEM	174	
Académico UAEM	7	1
Alumno extranjero	125	
Académico extranjero	22	

Fuente: Secretaría de Planeación y Desarrollo Institucional, UAEM.



Difusión cultural

Concepto	2020	2021 semestral
Presentaciones artístico-culturales	1 102	561
Promoción artística	1 092	559
Cine ¹	105	58
Danza	97	60
Literatura	151	60
Música	394	189
Teatro	345	192
Centro de Actividades Culturales	10	2
Presentaciones de danza	2	1
Festivales culturales	1	
Presentaciones de música	7	1
Exposiciones		
Centro Cultural Universitario "Casa de las Diligencias"	12	7
Centro de Actividades Culturales	4	
Museos universitarios y patrimonio cultural	136	80
Conferencias		
Centro de Actividades Culturales	9	
Centro de Innovación en Cultura	20	4
Dirección de Desarrollo e Investigación Cultural	83	81
Elenco artístico		
Grupos	157	157
Solistas	42	42
Cursos y talleres dirigidos a la sociedad		
Cursos y talleres	92	
Asistentes	1 087	
Alumnos participantes en talleres artístico-culturales		
Participaciones de alumnos	15 792	6 656
Talleres	1 242	513
Programa editorial		
Coediciones	5	2
Libros publicados / editados	40	14
Revistas	23	11
Difusión del fondo editorial		
Presentaciones de libros	135	40
Puntos de venta	125	131
Libros comercializados	1 940	232
Ingresos (miles de pesos)	164.2	25.1



Difusión cultural

Concepto	2020	2021 semestral
Identidad universitaria		
Actividades de difusión		
Artículos	4	
Revista digital	4	2
Cápsulas radiofónicas	84	12
Concursos y certámenes	6	2
Conferencias	134	51
Crónicas	65	30
Curso-taller ²	3	4
Participaciones en programas radiofónicos	8	
Participaciones en televisión	6	2
Visitas guiadas	45	15
Sesiones del Colegio de Cronistas	6	5

¹ incluye funciones de cine performativo, funciones de cinebus y funciones de cineclub trotante.

² incluye curso taller de oratoria y cursos para cronistas universitarios.

Fuente: Secretaría de Planeación y Desarrollo Institucional, UAEM.



Extensión y vinculación

Concepto	2020	2021 semestral
Becarios		
Bachillerato	21 749	697
Estudios profesionales	35 519	14 078
Estudios avanzados	3 081	87
% alumnos becados bachillerato	93.7	3.0
% alumnos becados estudios profesionales	54.0	21.4
% alumnos becados bachillerato y estudios profesionales	64.4	16.6
% alumnos becados estudios avanzados	92.4	2.6
Alumnos y egresados del sistema dependiente e incorporado con servicio social	7 257	7 257
Público	6 015	6 015
Privado	1 058	1 058
Social	184	184
Alumnos con prácticas profesionales	5 255	5 255
Organismos Académicos	2 512	2 512
Centro universitario UAEM y UAP	2 743	2 743
Participaciones de alumnos y egresados en el Programa de Desarrollo de Competencias Complementarias	1 358	3 104
Organismos Académicos	721	887
Centro universitario UAEM y UAP	637	2 217
Egresados colocados en el mercado laboral a través del Servicio universitario de empleo		
CELe		
Matrícula	9 570	6 897
Espacios académicos	25	22
CILC		
Promedio mensual de alumnos activos	588	
Nacionales	330	408
Cursos	83	77
Alemán	4	4
Francés	1	4
Inglés	77	67
Italiano	1	2
Brigadas Universitarias Multidisciplinarias		
Brigadas	147	202
Comunidades	240	
Municipios del Estado de México, alcaldías de la Ciudad de México y municipios de otros Estados de la República Mexicana	80	120
Universitarios (participaciones)	1 326	1 605
Personas beneficiadas	65 030	
Actividades deportivas		
Alumnos en actividades deportivas		
Espacios atendidos por promotores deportivos	43	43
Disciplinas deportivas ofrecidas a los alumnos	32	32
Niños en actividades deportivas	168	
Equipos infantiles	168	
Adultos en actividades deportivas	444	237

Extensión y vinculación

Concepto	2020	2021 semestral
Convenios		
Convenios	58	16
Sector público	35	6
Sector privado	23	9
Sector social		1
Miles de pesos	36 915.0	619.1
Desarrollo empresarial		
Incubadoras de empresas	13	13
Desarrollo de negocios		
Empresas y/o proyectos atendidos	323	261

* A partir de 2008 se suspendieron las ligas universitarias.

CELe: Centro de Enseñanza de Lenguas.

CILC: Centro Internacional de Lengua y Cultura.

Fuente: Secretaría de Planeación y Desarrollo Institucional, UAEM.



Personal

Concepto	2020	2021 semestral
Personal	12 245	12 139
Personal académico	7 744	7 677
Profesores tiempo completo	1 732	1 783
Profesores medio tiempo	164	163
Profesores asignatura	5 551	5 397
Técnicos académicos	297	334
Personal administrativo	4 501	4 462
De confianza	1 839	1 834
Directivo	107	96
Sindicalizado	2 555	2 532
Proed y Proepa	2 459	2 410
Profesores beneficiados por el Proed	2 371	2 324
Técnicos académicos beneficiados por el Proed	88	86
Concursos de oposición		
Concursos	90	89
Profesores	89	87
Técnicos académicos	1	2
Plazas otorgadas	96	90
Profesores	95	88
Técnicos académicos	1	2
Capacitación docente UAEM	12 338	4 575
Asistentes a cursos de formación, profesionalización y capacitación docente en Didepa	12 338	4 575
Personal administrativo capacitado		
Directivo y de confianza	1 678	814
Sindicalizado	1 586	998

* A partir de 2009 sólo hay un programa de estímulos (Proed).

DIDEPA: Dirección de Desarrollo del Personal Académico.

Proed: Programa de Estímulos al Desempeño del Personal Docente.

Proepa: Programa de Estímulos al Desempeño de Profesores de Asignatura.

Fuente: Secretaría de Planeación y Desarrollo Institucional, UAEM.

Gestión

Concepto	2020	2021 semestral
Certificación de procesos		
Procesos con certificación ISO 9001:2000	16	16
Origen de los recursos (millones de pesos)	5 550.6	5 550.6
Subsidio federal	2 183.1	2 183.1
Ordinario	2 071.5	2 071.5
Específico	111.6	111.6
Subsidio estatal	2 569.3	2 569.3
Ordinario	2 559.1	2 559.1
Específico	10.3	10.3
Ingresos propios	722.7	722.7
Provisión de pasivos	75.5	75.5
Aplicación de los recursos (millones de pesos)	5 537.2	5 537.2
Servicios personales	4 153.6	4 153.6
Materiales y suministros	92.1	92.1
Servicios generales	597.1	597.1
Ayudas sociales	134.7	134.7
Bienes muebles e inmuebles	53.3	53.3
Obra pública	171.5	171.5
Deuda pública	246.1	246.1
Subtotal	5 448.2	5 448.2
Inversión a realizar	88.9	88.9
Computadoras	27 549	27 550
Para alumnos	13 324	13 350
Para profesores-investigadores	4 678	4 701
Para administrativos	9 547	9 499
Alumnos por computadora	7	7
Obra nueva		
Metros cuadrados	19 277.1	9 715.4
Miles de pesos	245 465.8	
Remodelaciones, acondicionamientos y proyectos		
Metros cuadrados	10 762.5	4 140.4
Miles de pesos	40 196.7	
Planeación y evaluación universitaria		
Planeación		
Planes de desarrollo aprobados	8	8
Programas operativos anuales	67	67
Evaluación		
Institucional (trimestrales y anual)	4	2
Espacios académicos	55	30

Gestión

Concepto	2020	2021 semestral
Protección universitaria		
Comités internos operando	54	54
Conferencias	19	
Cursos-taller integrales de protección civil	22	
Diagnóstico de medidas preventivas de riesgo	1	13
Servicios de emergencia	138	58
Auditorías e intervenciones		
Auditorías	83	21
A la información soporte del informe anual	1	
A procesos académicos	15	7
Al desempeño de espacios académicos	10	
Específicas en Administración Central	11	4
Específicas en espacios académicos	37	2
Integrales a espacios académicos	9	8
Intervenciones de control	27	
Comunicación universitaria		
Prensa y difusión		
Cápsulas a columnistas	251	110
Cobertura informativa	211	108
Comunicados	600	318
Conferencias de prensa	17	2
Entrevistas con miembros de la comunidad universitaria en medios de comunicación	491	472
Impactos periodísticos	6 438	3 955
Uni-Radio		
Entrevistas	56	45
Programas	3 418	1 729
Transmisiones vía control remoto	8	3
Radio y televisión		
Programas de TV transmitidos	196	102
Videos especiales	89	63
Imagen universitaria		
Campañas institucionales	9	6
Menciones en radio	2569	1267
Publicaciones informativas editadas y difundidas		
Revistas	9	5

DAC: Dependencias de Administración Central.

Fuente: Secretaría de Planeación y Desarrollo Institucional, UAEM.



UAEM

Estadística universitaria
semestral 2021

Sistema incorporado

Concepto	2020	2021 semestral
Instituciones		
Bachillerato	62	62
Licenciatura	16	16
Matrícula	21 533	21 533
Bachillerato	13 272	13 272
Licenciatura	8 261	8 261
Bachillerato		
Reprobación		
Índice de regularización	77.9	77.9
Índice de reprobación en finales	4.0	4.0
Eficiencia terminal por cohorte	59.8	59.8
Licenciatura		
Eficiencia terminal por cohorte	49.6	49.6
Índice de titulación global	54.0	54.0
Índice de titulación por cohorte	14.0	14.0
Índice de reprobación en finales	3.5	3.5
Matrícula de licenciatura	8 261	8 261
Campus Universitario Siglo XXI	847	847
Centro de Estudios Superiores Atenea Palas	105	105
Centro de Estudios Superiores Universitarios	611	611
Centro de Estudios Universitarios "Horacio Zúñiga"	443	443
Centro Universitario Didaskalos	19	19
Centro Universitario para Administración de Negocios	6	6
Centro Universitario Tenango del Valle	49	49
Instituto Secundaria y Educación Subprofesional	91	91
Instituto Universitario del Lago y del Sol	120	120
Instituto Universitario Franco Inglés de México	643	643
Instituto Universitario y Tecnológico del Estado de México (IUyTEM)	195	195
Universidad de Ixtlahuaca CUI	3 589	3 589
Universidad de la Salud del Estado de México	788	788
Universidad Isidro Fabela de Toluca	316	316
Universidad IUEM	294	294
Universidad Mexiquense	145	145

Fuente: Secretaría de Planeación y Desarrollo Institucional, UAEM.

ADMINISTRACIÓN
UNIVERSITARIA
2021 - 2025

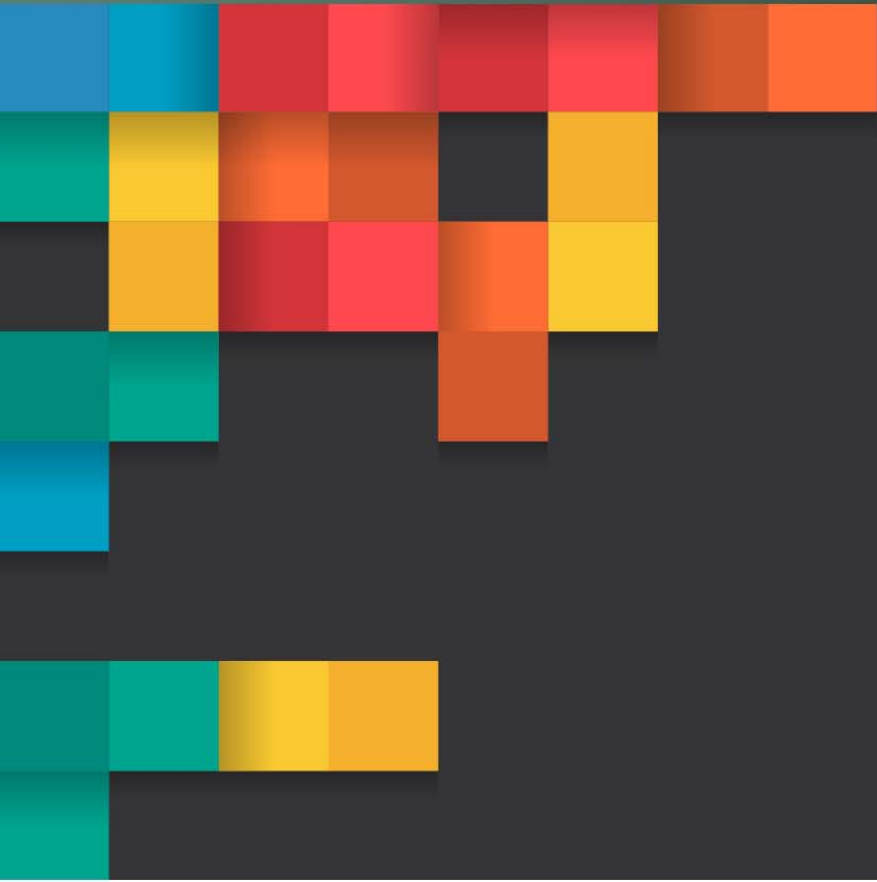

planeacion.uaemex.mx

