



Universidad Autónoma
del Estado de México

Estadística universitaria 2023 | semestral

SPDI | Secretaría de Planeación y Desarrollo Institucional



Presencia

Espacios universitarios	jun-23
Planteles de la Escuela Preparatoria	10
Escuelas	1
Facultades	21
Centros universitarios UAEM	11
Unidades académicas profesionales	7
Institutos	3
Centros de investigación	20
Espacios culturales	18
Centros deportivos	8
Dependencias de Administración Central	12
Librerías y tiendas universitarias	4
Centros de Enseñanza de Lenguas	27
Centro Internacional de Lengua y Cultura	2
Incubadoras de empresas	17

Nota: la Unidad Académica Profesional Tlalnepantla inició actividades en el ciclo escolar 2021-2022.

Fuente: Secretaría de Planeación y Desarrollo Institucional, UAEMéx.

Docencia

Concepto	2021	2022	jun-23
Planes de estudio	188	194	195
Bachillerato	1	1	1
Técnico superior	2	1	1
Licenciatura	84	84	84
Estudios avanzados	101	108	109
Especialidades médicas	33	36	36
Otras especialidades	9	10	10
Maestría	37	41	41
Doctorado	22	21	22
Programas educativos (PE)			
Bachillerato	1	1	1
Técnico superior	1	1	1
Licenciatura	185	186	186
PE de estudios profesionales de calidad			
De calidad (nivel 1 y/o acreditado)	152	148	149
Acreditado Copaes	111	106	108
Nivel 1 de CIEES	41	42	41
Sin nivel de CIEES (evaluables)	135	135	135
Evaluables	176	177	177
No evaluables	10	9	9
Porcentaje de calidad	86.4	83.6	84.2
Porcentaje de programas acreditados	63.1	59.9	61.0
Porcentaje en nivel 1 de CIEES	23.3	23.7	23.2
Programas de estudios avanzados de calidad			
CIFRHS	26	29	29
SNP (Sistema Nacional de Posgrados antes PNPC)	65	70	70
Especialidades	15	20	20
Maestrías	31	31	31
Doctorados	19	19	19
% de programas de estudios avanzados de calidad	64.4	64.8	64.2
Especialidades médicas de calidad	78.8	80.6	80.6
Especialidades	35.7	43.5	43.5
Maestrías	83.8	75.6	75.6
Doctorados	86.4	90.5	86.4
Matrícula	93 050	95 051	95 051
Bachillerato	23 256	23 530	23 530
Estudios profesionales	66 253	67 620	67 620
Matrícula de estudios avanzados	3 541	3 901	3 901
Especialidades médicas	2 001	2 402	2 402
Otras especialidades	197	212	212
Maestría	797	773	773
Doctorado	546	514	514
Matrícula en PE de estudios profesionales de calidad			
En programas de calidad	59 665	58 021	58 684
En programas acreditados COPAES	46 622	44 152	49 913
En programas en nivel 1 de CIEES	13 043	13 869	13 674
En programas evaluables	65 334	66 581	66 581
Porcentaje matrícula de calidad	91.3	87.1	88.1
Porcentaje matrícula en programas acreditados	71.4	66.3	75.0
Porcentaje matrícula en nivel 1 de CIEES	20.0	20.8	20.5

Docencia

Concepto	2021	2022	jun-23
Matrícula en estudios avanzados de calidad			
CIFRHS	1 894	2 305	2 305
Porcentaje de calidad	94.7	96.0	96.0
SNP	1 376	2 513	2 513
En especialidades	241	1 442	1 442
En maestrías	669	643	643
En doctorados	466	428	428
% en programas de estudios avanzados en el SNP	38.9	64.4	64.4
Especialidades	11.0	55.2	55.2
Maestrías	83.9	83.2	83.2
Doctorados	85.3	83.3	83.3
Ingreso			
Bachillerato			
Solicitudes para ingresar	13 876	13 861	13 861
Alumnado que presentó examen	13 590	13 700	13 700
Alumnado inscrito a primer año por examen y COMIPEMS	7 944	8 073	8 073
Índice de aceptación potencial	57.2	58.2	58.2
Estudios profesionales			
Solicitudes para ingresar	52 106	55 724	55 724
Alumnado que presentó examen	49 931	52 784	52 784
Alumnado inscrito a primer año por examen	16 663	17 560	17 560
Índice de aceptación potencial	32.0	31.5	31.5
Estudios avanzados			
Ingreso a primer año	1 307	1 301	1 301
Egreso	17 031	17 764	17 764
Bachillerato	6 616	7 028	7 028
Estudios profesionales	9 410	9 699	9 699
Especialidad	570	553	553
Maestría	296	314	314
Doctorado	139	170	170
Eficiencia terminal			
Bachillerato			
Global	89.1	88.3	88.3
Por cohorte	84.0	83.8	83.8
Estudios profesionales			
Global	67.8	67.4	67.4
Por cohorte	51.5	52.6	52.6
Titulación estudios profesionales			
Titulados	5 360	8 018	8 018
Índice de titulación	57.0	82.7	82.7
Graduación			
Graduadas / os maestría	296	315	315
Graduadas / os doctorado	139	170	170
Sistema de Información de Tutoría Académica y Asesoría (SiTAA)			
Matrícula de bachillerato y estudios profesionales	89 280	91 150	80 827
Plantel de la Escuela Preparatoria	23 027	23 530	22 456
Organismo académico	33 738	34 259	30 188
Centro universitario UAEM y UAP	32 515	33 361	28 183
Alumnado que recibe tutoría	83 917	90 146	80 827
Plantel de la Escuela Preparatoria	21 543	22 637	22 456
Organismo académico	32 151	34 148	30 188
Centro universitario UAEM y UAP	30 223	33 361	28 183
% Alumnado en tutoría	94.0	98.9	100.0
Plantel de la Escuela Preparatoria	93.6	96.2	100.0
Organismo académico	95.3	99.7	100.0
Centro universitario UAEM y UAP	93.0	100.0	100.0

Docencia

Concepto	2021	2022	jun-23
Tutoras / es	3 553	3 791	3 500
Plantel de la Escuela Preparatoria	546	617	585
Organismo académico	1 773	1 846	1 740
Centro universitario UAEM y UAP	1 234	1 328	1 175
Alumnado en el SiTAA por tutor	23	23	23
Plantel de la Escuela Preparatoria	39	36	36
Organismo académico	18	18	18
Centro universitario UAEM y UAP	24	25	25
Acervo bibliográfico			
Títulos	349 193	346 797	340 228
Volúmenes	1 195 799	1 197 928	1 184 629
Plantel de la Escuela Preparatoria	151 868	150 706	147 130
Organismo académico	491 950	495 158	491 776
Centro universitario UAEM y UAP	342 300	347 359	350 198
Instituto y centro de investigación	55 306	55 460	55 446
Otros	154 375	149 245	140 079
Bibliotecas y acervo	57	58	58
Plantel de la Escuela Preparatoria	9	10	10
Organismo académico	20	20	20
Centro universitario UAEM y UAP	17	17	17
Instituto y centro de investigación	6	6	6
Otros	5	5	5
Volúmenes por alumnado	13	13	12
Plantel de la Escuela Preparatoria	7	6	6
Organismo académico, centro universitario UAEM y UAP	13	12	12
Infraestructura			
Aulas digitales	224	222	222
Centros de autoacceso	46	46	46
Laboratorios	378	380	383
Talleres	88	87	90

CIEES: Comités Interinstitucionales para la Evaluación de la Educación Superior.

CIFRHS: Comisión Interinstitucional para la Formación de Recursos Humanos para la Salud.

SNP: Sistema Nacional de Posgrados.

Fuente: Secretaría de Planeación y Desarrollo Institucional, UAEMéx.

Investigación

Concepto	2021	2022	jun-23
PTC en SEP			
Total PTC en SEP	1 446	1 417	1 403
Con licenciatura	27		
Con especialidad	12	8	7
Con maestría	346	328	323
Con doctorado	1 061	1 081	1 073
Con estudios avanzados (incluye especialidad)	1 419	1 417	1 403
Con perfil Prodep	1 020	986	1 012
En el SNI	552	643	645
Porcentaje			
Con maestría	23.9	23.1	23.0
Con doctorado	73.4	76.3	76.5
Con estudios avanzados (incluye especialidad)	98.1	100.0	100.0
Con perfil Prodep	70.5	69.6	72.1
En el SNI	38.1	45.3	45.9
Investigadoras e investigadores	1 153	1 124	1 119
Con especialidad	2		
Con maestría	186	150	158
Con doctorado	965	974	961
Cuerpos académicos registrados en SEP	238	240	240
Consolidado	96	113	113
En consolidación	93	84	84
En formación	49	43	43
% CA de calidad	79.4	82.1	82.1
LGAC de los CA registrados en SEP	277	279	279
De CA consolidado	119	138	138
De CA en consolidación	103	92	92
De CA en formación	55	49	49
CA en formación registrados en la UAEMéx	37	46	39
LGAC de los CA registrados en la UAEMéx	40	50	41
Proyectos de investigación	627	648	566
Nuevo	106	218	135
En desarrollo	350	127	299
Concluido	171	303	132
Proyectos de investigación por registro	627	648	566
Conacyt	79	88	87
UAEMéx	374	380	301
Otro	174	180	178
Revistas en la hemeroteca digital	24	57	33

PTC en SEP: Profesoras / es de tiempo completo del Nivel Superior con grado de doctorado o maestría

CA: cuerpos académicos.

Conacyt: Consejo Nacional de Ciencia y Tecnología.

LGAC: Líneas de generación y/o aplicación del conocimiento.

Prodep: Programa para el Desarrollo Profesional Docente para el Tipo Superior.

PTC: Profesores de tiempo completo.

SEP: Secretaría de Educación Pública.

SNI: Sistema Nacional de Investigadores.

Nota: en 2022 se tienen 791 miembros del SNI, 148 de ellos no son PTC.

Fuente: Secretaría de Planeación y Desarrollo Institucional, UAEMéx.

Cooperación

Concepto	2021	2022	jun-23
Nacional	112	308	135
Alumnado UAEMéx	52	205	93
Personal académico UAEMéx	13	64	26
Alumnado externo	3	11	14
Personal académico externo	44	28	2
Internacional	151	1 152	1 488
Alumnado UAEMéx	52	634	832
Personal académico UAEMéx	23	64	42
Alumnado externo	41	424	603
Personal académico externo	35	30	11
Intrainstitucional			124
Alumnado UAEMéx			124

Fuente: Secretaría de Planeación y Desarrollo Institucional, UAEMéx.

Difusión cultural

Concepto	2021	2022	jun-23
Presentaciones artístico-culturales	1 262	1 498	865
Promoción artística	1 255	1 492	859
Cine ¹	106	62	41
Danza	103	58	30
Literatura	140	114	68
Música	436	651	328
Funciones de teatro	470	607	392
Centro de Actividades Culturales	7	6	6
Presentaciones de danza	5	3	3
Presentaciones de música	2	3	3
Exposiciones	161	174	88
Centro Cultural Universitario "Casa de las Diligencias"	19	17	10
Centro de Actividades Culturales	11	11	5
Conferencias	166	49	69
Centro de Actividades Culturales	3	2	
Dirección de Innovación Cultural	16	47	69
Dirección de Desarrollo e Investigación Cultural	147		
Elenco artístico	200	197	200
Grupos	162	155	155
Solistas	38	42	45
Participación del alumnado en cursos y talleres			
Participaciones	14 260	15 194	6 684
Cursos y talleres	1 086	1 133	503
Programa editorial			
Coediciones	5	33	3
Libros publicados / editados	32	40	22
Revistas	23	23	16
Difusión del fondo editorial			
Actividades de Fomento Editorial*	93	140	70
Puntos de venta	130	137	121
Libros comercializados	470	2 631	1 008
Ingresos (miles de pesos)	61.7	344.05	125.62
Identidad universitaria			
Actividades de difusión			
Artículos	1	1	1
Cápsulas radiofónicas	31	36	36
Concursos y certámenes	6	7	7
Conferencias	158	211	211
Crónicas	69	65	65
Curso-taller ²	15	5	5
Participaciones en programas radiofónicos	12	13	13
Participaciones en televisión	9	44	44
Visitas guiadas	45	174	174
Sesiones del Colegio de Cronistas	10	13	13

¹ incluye funciones de cine performativo, funciones de cinebus y funciones de cineclub trotante.

² incluye curso taller de oratoria y cursos para cronistas universitarios.

* Antes Presentaciones de Libros.

Fuente: Secretaría de Planeación y Desarrollo Institucional, UAEMéx.

Extensión y vinculación

Concepto	2021	2022	jun-23
Becarias / os			
Bachillerato	22 211	30 533	30 533
Estudios profesionales	33 492	35 201	35 201
Estudios avanzados	3 345	4 445	4 445
% alumnado becado bachillerato	95.5	98.1	98.1
% alumnado becado estudios profesionales	50.6	45.2	45.2
% alumnado becado bachillerato y estudios profesionales	62.2	60.3	60.3
% alumnado becado estudios avanzados	94.5	95.1	95.1
Alumnado y personas egresadas del sistema dependiente e incorporado con servicio social	10 513	13 297	4 792
Público	8 767	11 214	4 029
Privado	1 413	1 718	664
Social	333	365	99
Alumnado en prácticas profesionales	6 349	7 937	7 937
Organismos Académicos	3 038	4 022	4 022
Centro universitario UAEM y UAP	3 311	3 915	3 915
Eventos de Desarrollo de Competencias Complementarias*	7 023	6 245	3 347
Organismos Académicos	2 207		
Centro universitario UAEM y UAP	4 816		
CELe			
Matrícula	9 878	8 880	8 826
Espacios	23	24	26
CILC			
Cursos	153	214	103
Alemán	7	6	4
Español			1
Francés	9	9	4
Inglés	134	197	92
Italiano	3	2	2
Brigadas Universitarias Multidisciplinarias			
Brigadas	262	160	41
Comunidades	577	472	117
Municipios	113	113	41
Universitarios (participaciones)	2 173	1 620	700
Personas beneficiadas	121 531	89 075	23 514



Extensión y vinculación

Concepto	2021	2022	jun-23
Actividades deportivas			
Alumnado participante en eventos de cultura física y deporte	2 887	28 442	22 895
Espacios atendidos por promotoras /es deportivos	49	50	50
Disciplinas deportivas ofrecidas al alumnado	30	30	30
Universiada Nacional	226	119	114
Personas adultas en actividades deportivas	2 128	1 499	1 822
Alumnado conferencias del programa de atención a la salud física y mental			3 633
Alumnado participante en Jornadas Integrales de Salud Universitaria			2 286
#MiUniversidadMeCuida			
Atenciones médicas al alumnado			19 426
Atenciones psicológicas al alumnado			5 742
Convenios	153	211	60
Sector público	58	100	17
Sector privado	84	94	42
Público, privado		2	
Sector social	11	15	1
Miles de pesos	3 224.6	2 992.5	581.0
Desarrollo empresarial			
Incubadoras de empresas	15	17	17
Ideas y/o empresas atendidas	496	519	251

CELe: Centro de Enseñanza de Lenguas.

CILC: Centro Internacional de Lengua y Cultura.

* Antes: Participaciones de alumnos y egresados en el Programa de Desarrollo de Competencias Complementarias.

Fuente: Secretaría de Planeación y Desarrollo Institucional, UAEMéx.

Personal

Concepto	2021	2022	jun-23
Personal	12 199	12 180	12 165
Personal académico	7 715	7 662	7 590
Profesoras / es tiempo completo	1 747	1 703	1 687
Profesoras / es medio tiempo	158	154	154
Profesoras / es de asignatura	5 493	5 495	5 442
Técnicas / os académicas / os	317	310	307
Personal administrativo	4 484	4 518	4 575
De confianza	1 878	1 930	1 990
Directivo	107	99	98
Sindicalizado	2 499	2 489	2 487
Proed y Proepa	2 411	2 452	2 386
Profesoras / es beneficiados por el Proed	2 325	2 354	2 299
Técnicas / os académicas / os beneficiados por el Proed	86	98	87
Juicios de promoción			
Convocatoria abierta profesores	17	30	30
Profesoras / es	14	25	25
Técnicas / os académicas / os	3	5	5
Regularización	110	38	38
Profesoras / es	109	37	37
Técnicas / os académicas / os	1	1	1
Concursos de oposición			
Concursos	147	85	71
Profesoras / es	144	84	67
Técnicas / os académicas / os	3	1	4
Plazas otorgadas	149	85	71
Profesoras / es	146	84	67
Técnicas / os académicas / os	3	1	4
Capacitación docente UAEMéx	7 489	8 129	5 863
Asistentes a cursos de formación, profesionalización y capacitación docente en DIDEPA	7 489	8 129	5 863
Personal administrativo capacitado	2 663	949	722
Directivo y de confianza	1 421	530	353
Sindicalizado	1 242	419	369

DIDEPA: Dirección de Desarrollo del Personal Académico.

Proed: Programa de Estímulos al Desempeño del Personal Docente.

Proepa: Programa de Estímulos al Desempeño de Profesores de Asignatura.

Fuente: Secretaría de Planeación y Desarrollo Institucional, UAEMéx.

Gestión

Concepto	2021	2022	jun-23
Origen de los recursos (millones de pesos)	5 738.5	5 831.2	5 831.2
Subsidio federal	2 267.1	2 300.0	2 300.0
Ordinario	2 144.2	2 224.4	2 224.4
Específico	122.9	75.6	75.6
Subsidio estatal	2 579.5	2 600.2	2 600.2
Ordinario	2 537.2	2 596.1	2 596.1
Específico	42.4	4.1	4.1
Ingresos propios	795.3	887.5	887.5
Provisión de pasivos	96.5	43.4	43.4
Aplicación de los recursos (millones de pesos)	5 738.5	5 831.2	5 831.2
Servicios personales	4 421.3	4 735.1	4 735.1
Materiales y suministros	78.5	119.1	119.1
Servicios generales	431.2	484.2	484.2
Ayudas sociales	124.7	120.2	120.2
Bienes muebles e inmuebles	42.1	150.8	150.8
Obra pública	236.5	121.0	121.0
Deuda pública	155.9	76.4	76.4
Subtotal	5 490.2	5 806.7	5 806.7
Inversión a realizar	248.2	24.5	24.5
Certificación de procesos			
Procesos con certificación ISO 9001:2000	16	17	17
Computadoras	27 409	28 121	31 050
Alumnado	13 521	13 068	14 851
Personal académico / investigador / a	5 117	5 405	5 502
Personal administrativo	8 771	9 648	10 697
Alumnos por computadora	7	7	7
Obra nueva			
Metros cuadrados	15 533.3	35 805.3	3 358.9
Miles de pesos	151 526.9	156 947.4	156 947.4
Remodelaciones, acondicionamientos y proyectos			
Metros cuadrados	6 604.6	11 203.9	1 817.6
Miles de pesos	77 249.6	7 611.9	7 611.9
Planeación y evaluación universitaria			
Planeación			
Planes de desarrollo aprobados	2	29	6
Programas operativos anuales	67	67	
Evaluación			
Institucional (trimestrales y anual)	4	4	2
Espacios académicos	56	53	28
Protección universitaria y seguridad institucional			
Protección civil			
Comités internos operando	55	55	55
Conferencias	22		
Cursos-taller integrales de protección civil	48	152	
Diagnóstico de medidas preventivas de riesgo	17	62	26
Servicios de emergencia	86	644	310
Seguridad institucional			
Atención de ilícitos			24
Cursos de capacitación			
Personal capacitado			

Gestión

Concepto	2021	2022	jun-23
Auditorías e intervenciones			
Evaluaciones	69	30	17
A la información soporte del informe anual	1		
A procesos académicos	16	11	7
Al desempeño de espacios académicos	9		
Específicas en Administración Central	8	7	3
Específicas en espacios académicos	20	3	4
Integrales a espacios académicos	15	9	3
Comunicación universitaria			
Prensa y difusión			
Cápsulas a columnistas	575	542	542
Cobertura informativa	410	681	343
Comunicados	652	594	289
Conferencias de prensa	12	23	10
Entrevistas con miembros de la comunidad universitaria en medios de comunicación	829	1 092	721
Impactos periodísticos	4 602	7 217	6 853
Uni-Radio			
Entrevistas	447	679	452
Programas	3 762	3 697	1 918
Transmisiones vía control remoto	27	51	30
Radio y televisión			
Programas de TV transmitidos	52	209	103
Videos especiales	242	330	204
Imagen universitaria			
Campañas institucionales	13	10	6
Menciones en radio	2 555	2 555	1 507
Publicaciones informativas editadas y difundidas			
Revista <i>Universitaria</i>	7	6	3

Fuente: Secretaría de Planeación y Desarrollo Institucional, UAEMéx.

Sistema incorporado

Concepto	2021	2022	jun-23
Instituciones			
Bachillerato	64	66	66
Licenciatura	16	16	16
Matrícula	20 012	20 725	20 725
Bachillerato	11 910	12 298	12 298
Licenciatura	8 102	8 427	8 427
Bachillerato			
Reprobación			
Índice de regularización	85.1	82.7	82.7
Índice de reprobación en finales	3.2	4.8	4.8
Índice de reprobación en ordinario	21.4	21.9	21.9
Eficiencia terminal por cohorte	62.0	63.3	63.3
Licenciatura			
Eficiencia terminal por cohorte	51.8	51.4	51.4
Índice de titulación global	65.0	75.5	75.5
Índice de titulación por cohorte	15.4	17.7	17.7
Índice de reprobación en finales	4.7	8.7	8.7
Matrícula de licenciatura	8 102	8 427	8 427
Campus Universitario Siglo XXI	865	942	942
Centro de Estudios Superiores Atenea Palas	136	235	235
Centro de Estudios Superiores Universitarios	645	640	640
Centro de Estudios Universitarios "Horacio Zúñiga"	403	438	438
Centro Universitario Didaskalos	12	19	19
Centro Universitario para Administración de Negocios	16	14	14
Centro Universitario Tenango del Valle	44	60	60
Instituto Secundaria y Educación Subprofesional	69	58	58
Instituto Universitario del Lago y del Sol	118	124	124
Instituto Universitario Franco Inglés de México	674	745	745
IUYTEM Instituto Universitario y Tecnológico del Estado de México	193	178	178
Universidad de Ixtlahuaca CUI	3 350	3 359	3 359
Universidad de la Salud del Estado de México	797	816	816
Universidad Isidro Fabela de Toluca	334	344	344
Universidad IUEM	323	356	356
Universidad Mexiquense	123	99	99

Fuente: Secretaría de Planeación y Desarrollo Institucional, UAEMéx.

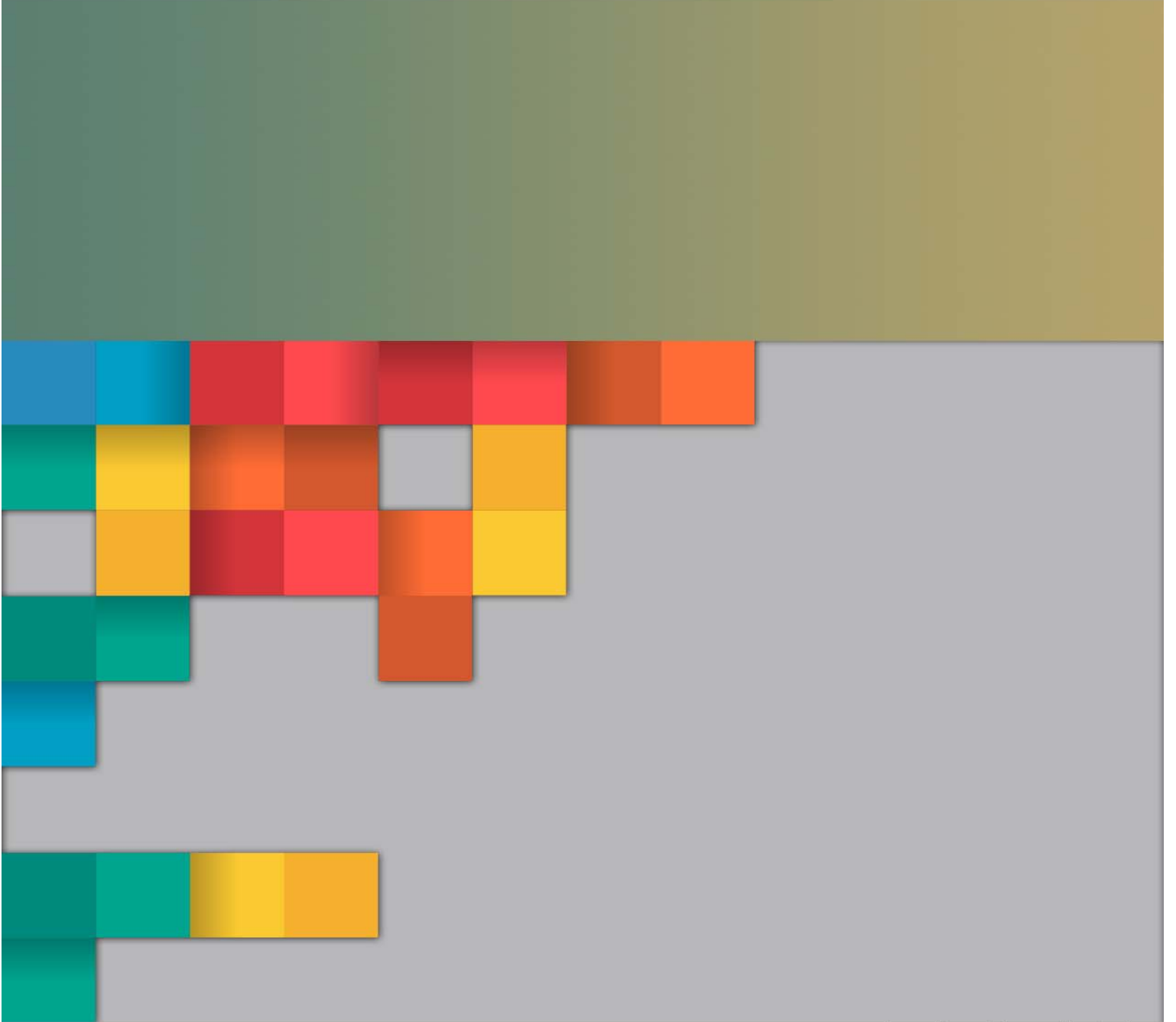

ADMINISTRACIÓN
UNIVERSITARIA
2021 - 2025

